Aintégra

Maîtrise d'ouvrage:
BRESSE VALLONS

Commune de
CRAS-SUR-REYSSOUZE

PLANCHES 1& 2

TITRE PLAN :
PL02 - Plan d'aménagement de voirie et réseau EP

PHASE :
D.C.E

Echelle
1/200

Date
17 avril 2025

Maîtrise d'oeuvre :
AINTEGRA - Bureau d'Etudes VRD
Parc d'activités du Pré du Moulin
01250 BEAUPONT/AIN
Tél : 04 37 55 72 42 - contact@aintegra.fr
N° SIRET : 844 250 016 00011
Mandataire : SARL AINTEGRA 01 DEVELOPPEMENT

REQUALIFICATION DE LA RUE DES ADAMS ET DU CHEMIN DES FONTAINES

LEGENDE

- Enrobé chaussée
- Enrobé chaussée chaussée
- Enrobé polychrome rouge
- Revêtement perméable piéton
- Revêtement perméable circulé
- Gravier
- Rénovée
- Espace vert plantè
- Bordure T1
- Bordure T2
- Bordurette P1
- Caniveau CC1
- Caniveau CS1

LEGENDE DES RESEAUX FLUIDES
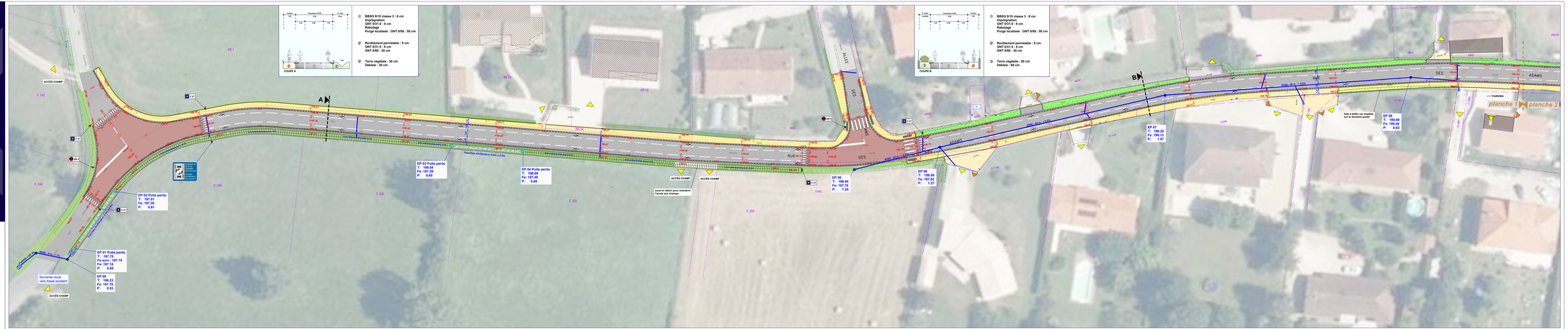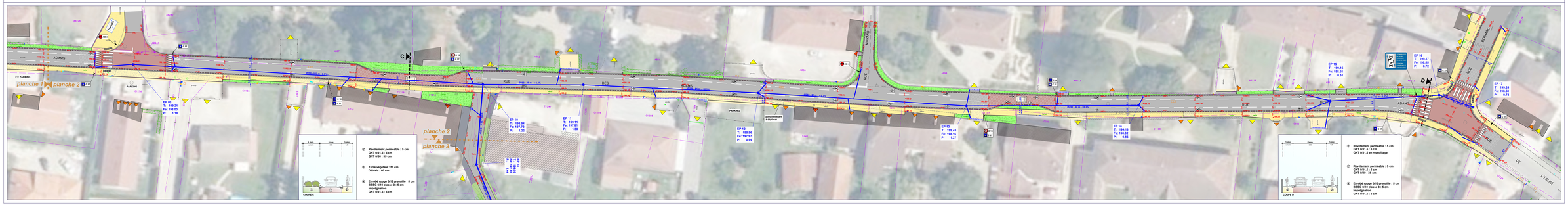
- Projet EP
- Tranchée d'infiltration
- Regard existant EP
- Regard projeté EP
- Grille EP
- Caniveau grille EP
- Tête d'aqueduc